

**ΦΡΙΞΟΣ Ξ. ΚΩΣΤΕΑΣ**

ΔΙΕΥΘΥΝΤΗΣ ΚΑΡΔΙΟΛΟΓΟΣ  
ΝΟΣΟΚΟΜΕΙΟΥ ΕΛΛ. ΕΡΥΘΡΟΥ ΣΤΑΥΡΟΥ

ΥΠΗΓΗΤΗΣ ΤΟΥ ΠΑΝΕΠΙΣΤΗΜΙΟΥ  
ΘΑΩΣ ΙΣΚΕΡΗ 5 - ΤΗΛΕΦ. 614.714

**ΗΛΕΚΤΡΟΚΑΡΔΙΟΓΡΑΦΗΜΑ**

Κ. α. *Γαλιάνης* *Σιγδης*  
Αθήνα τὸ *26/10/* 196*6*

1  
2  
3  
oV<sub>R</sub>  
oV<sub>L</sub>  
oV<sub>F</sub>

V<sub>1</sub>  
V<sub>2</sub>  
V<sub>3</sub>  
V<sub>4</sub>  
V<sub>5</sub>  
V<sub>6</sub>

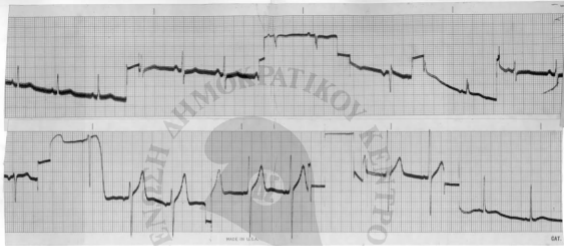

ΕΔΗΚ



Συμπέρασμα

Ταλαντομετρικός δείκτης

Άρτηριακή Τάσις

Χρόνος 0.04

Εύαισθησία 1mV = 1cm

*Αν βρεθεί*  
*Αν*

**ΦΡΙΞΟΣ Ξ. ΚΩΣΤΕΑΣ**

ΔΙΕΥΘΥΝΤΗΣ ΚΑΡΔΙΟΛΟΓΟΣ  
ΝΟΣΟΚΟΜΕΙΟΥ ΕΛΛ. ΕΡΥΘΡΟΥ ΣΤΑΥΡΟΥ

ΥΠΗΓΗΤΗΣ ΤΟΥ ΠΑΝΕΠΙΣΤΗΜΙΟΥ  
ΘΑΛΟΣ ΣΕΚΕΡΗ 5 - ΤΗΛΕΦ. 614.714

**ΗΛΕΚΤΡΟΚΑΡΔΙΟΓΡΑΦΗΜΑ**

ΚΑ

*Γιάννης Ζιγός*

ΕΔΗΚ